





PROPOSTA DIDATTICA



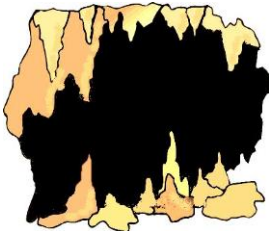

INDICE

1.	A scuola...di speleologia (Infanzia/Primaria)	Pag. 3
2.	Manualmente natura (Infanzia/Primaria)	Pag. 4
3.	Premio Libro per l'Ambiente (Primaria/Secondaria)	Pag. 5
4.	Tra querce...lupi e grotte, Costruiamo insieme il quaderno del Bosco (Primaria)	Pag. 6
5.	Orto che passione!! (Infanzia/Primaria/Secondaria)	Pag. 7
6.	La magia del bosco (Infanzia/Primaria/Secondaria)	Pag 8
7.	I sensi al museo (Primaria/Secondaria)	Pag 9
8.	Come piccoli scienziati (Primaria/Secondaria)	Pag 10
9.	Come sta il fiume? Chiediamolo agli animaletti acquatici (Primaria/Secondaria)	Pag. 11
10.	Chi cerca...trova – Orientarsi nella natura (Primaria/Secondaria)	Pag. 12
11.	Accoglienza scuole / Puliamo il mondo (Primaria/Secondaria)	Pag. 13

1 - "A SCUOLA...DI SPELEOLOGIA"

SOGGETTI ATTUATORI	CEA Gola della Rossa
FINALITA'	Diffondere la conoscenza del mondo sotterraneo e sensibilizzare i ragazzi delle scuole sui temi della vulnerabilità dell'ambiente ipogeo e dell'acqua
DESTINATARI	Scuola infanzia (solo sez. 5 anni) Scuola primaria
TEMPISTICA	Marzo - Giugno 2016
SVOLGIMENTO  	<p>Una lezione a scuola per far scoprire il mondo sotterraneo che, alle porte del terzo millennio, rimane ancora per la maggior parte delle persone un ambiente sconosciuto ma che è di fondamentale importanza per la salvaguardia del bene più prezioso: l'acqua. Ai bambini verrà spiegato come l'acqua che cade dal cielo attraverso un lungo percorso sotterraneo torni al mare, modellando dietro di sé le montagne nell'aspetto esterno ed interno.</p> <p>Il progetto prevede anche un'escursione in grotta, alla quale potranno partecipare bambini, insegnanti e genitori: entrare in grotta e scoprire direttamente dove la goccia d'acqua col suo passaggio scolpisce la roccia prima di rivedere la luce sotto forma d'acqua sorgiva sarà senza dubbio un'esperienza che farà capire la forza e la preziosità di questo bene. La grotta selezionata per il progetto sarà facile e sicura con un andamento pressochè orizzontale che non comporta l'uso di attrezzature specifiche di risalita. Si metteranno a disposizione, oltre agli accompagnatori, i caschi di protezione e luci.</p> <p>Durata : lezione 2 ore Uscita: 3 ore</p>
COINVOLGIMENTO SOCIALE	Scuole di Speleologia

2 - “MANUALMENTE NATURA”

SOGGETTI ATTUATORI	CEA Gola della Rossa
FINALITA'	Stimolare il bambino a rappresentare la natura che ci circonda attraverso lo sviluppo delle sue capacità manuali.
DESTINATARI	Scuola Infanzia e Primaria
TEMPISTICA	Marzo - Giugno 2016
SVOLGIMENTO	 <p><u>Infanzia</u>: Realizzazione di un album di animali del Parco con le forme delle manine. I bambini, posizionando le loro mani in differenti modi, riusciranno a riprodurre sul foglio da disegno le sagome di varie specie animali, che poi potranno colorare dando libero sfogo alla loro fantasia.</p> <p>Durata: un incontro di 2-3 ore</p>  <p><u>Primaria</u>: Realizzazione di un paesaggio reale o fantastico, tagliando, piegando, incastrando e assemblando i pezzi di cartone e cartoncino, senza mai usare colla o nastro adesivo: tutto deve essere smontabile e rimontabile e riponibile in una scatola.</p> <p>Durata: un incontro di 2-3 ore</p>
COINVOLGIMENTO SOCIALE	Studenti, insegnanti, educatori.

3 - "PREMIO LIBRO PER L'AMBIENTE"

SOGGETTI ATTUATORI	CEA Gola della Rossa
FINALITA'	L'obiettivo dell'Unione Montana e del Parco è quello di dare testimonianze convincenti di amore e interesse per tutto ciò che è connesso alle pagine scritte, nel caso specifico con particolare riferimento a ciò che riguarda l'ambiente, la sua salvaguardia e l'utilizzo consapevole delle risorse naturali che sono necessarie per la nostra vita.
DESTINATARI	Scuola primaria (classi 3 [^] , 4 [^] e 5 [^]) Scuola secondaria di 1° grado
TEMPISTICA	Gennaio - Giugno 2016
SVOLGIMENTO	<p>Gli studenti saranno chiamati a leggere, criticare ed infine votare il libro che hanno maggiormente apprezzato tra quelli selezionati dalla giuria tecnica.</p> <p>Le classi, ad inizio del progetto, potranno scegliere se partecipare alla sezione di NARRATIVA e/o alla sezione di DIVULGAZIONE SCIENTIFICA. I libri selezionati dalla giuria tecnica saranno 3 per ogni sezione e verranno distribuiti alle classi in più copie; gli studenti, dal momento della consegna (dicembre/gennaio) fino alla votazione (prima metà di maggio), saranno seguiti da un operatore. Momento cruciale del Premio sarà infine la Festa finale (fine maggio/inizio giugno), con la proclamazione e la premiazione dei vincitori: in questa occasione gli studenti avranno l'opportunità di conoscere e di porre delle domande agli autori di tutti e sei i libri selezionati.</p>
COINVOLGIMENTO SOCIALE	Studenti, insegnanti, operatori.



4 - “TRA QUERCE...LUPI E GROTTA” Costruiamo insieme il quaderno del Bosco”

SOGGETTI ATTUATORI	CEA Gola della Rossa
FINALITA’	Foglie, piante, scoiattoli, volpi, farfalle, pipistrelli, lupi...pigne, ghiande; sono solo alcuni dei compagni di questo viaggio che ci permetterà di imparare a conoscere la natura che ci circonda. Sarà un utile strumento per chi vuole avvicinarsi alle particolarità del Parco Naturale Gola della Rossa e di Frasassi, al fine di sensibilizzare i ragazzi al rispetto dell’ambiente.
DESTINATARI	Scuola primaria (classi 3 [^] , 4 [^] e 5 [^])
TEMPISTICA	Gennaio - Giugno 2016
SVOLGIMENTO	Completamento di un quaderno, attraverso brevi testi e disegni dove saranno riportate le particolarità del Parco: gli animali, le foglie, gli alberi, le tracce e le buone pratiche di rispetto. Durata: un incontro di 2-3 ore circa Possibilità di escursione con visita al Centro Recupero Rapaci di Genga
COINVOLGIMENTO SOCIALE	Studenti, insegnanti, Associazioni di categoria ambientali

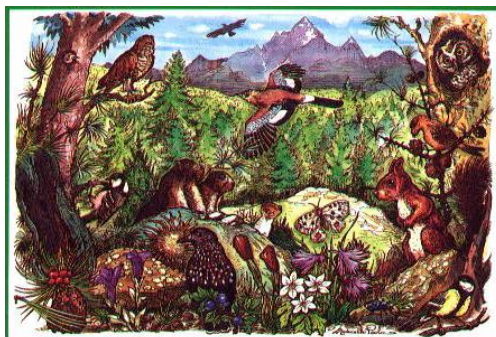

5 - ORTO CHE PASSIONE!!!

SOGGETTI ATTUATORI	CEA Parco Gola della Rossa e di Frasassi.
FINALITA'	Un percorso educativo-didattico attraverso la costruzione di piccoli orti con la finalità prioritaria di valorizzare, attraverso “la cura della terra”, l’origine dei prodotti vegetali che concorrono ad una buona e sana nutrizione.
DESTINATARI	Scuola Infanzia Scuola Primaria Scuola Secondaria di Primo Grado Università degli Adulti
TEMPISTICA	Marzo - Giugno 2016
SVOLGIMENTO	<p>Per le scuole che hanno a disposizione un giardino: Saranno svolti 2 incontri; una prima parte, da concordare con i docenti, sarà di natura teorica e coinvolgerà i nonni, e una seconda parte di stampo più pratico prevedrà la realizzazione di veri e propri orti.</p> <p>Per le scuole che non hanno a disposizione un giardino: Verranno realizzati in classe degli orti in “Tasca” con materiale di riciclo. I bambini scopriranno che i provetti giardinieri sono anche un po’ artisti. Durata: di circa 2-3 ore.</p>
COINVOLGIMENTO SOCIALE	Studenti, Insegnanti, Università degli Adulti



6 - "LA MAGIA DEL BOSCO"

SOGGETTI ATTUATORI	CEA Gola della Rossa
FINALITA' 	L'attività di educazione ambientale si propone di aiutare i bambini a scoprire il rapporto speciale che essi hanno con la natura: è innata in loro la capacità di stupirsi e di meravigliarsi, di percepire l'armonia della natura, di sperimentarne la bellezza. Il bosco racchiude, tra alberi e animali, anche la vita di numerose fantastiche creature. Una foresta di meraviglie, incantata e magica, dove le foglie delle piante, l'acqua dei ruscelli, le piume degli uccelli, il manto degli animali e i sassolini delle strade hanno le mille sfumature create dai colori dell'arcobaleno quando si combinano più e più volte tra loro.
DESTINATARI	Scuola infanzia Scuola primaria Scuola secondaria di 1° grado
TEMPISTICA	Gennaio - Giugno 2016
SVOLGIMENTO	<ul style="list-style-type: none"> - Passeggiata alla scoperta del bosco - Raccolta di vari materiali naturali: riconoscimento e classificazione - Laboratorio : <ol style="list-style-type: none"> 1. Lavoriamo insieme alla realizzazione di un mosaico della Natura. 2. Costruzione di un manuale di riconoscimento <p>Durata: 1 giornata presso la Sede del Parco a Serra San Quirico o la Casa del Parco a Castelletta Il Parco metterà a disposizione per l'uscita di un'intera giornata un bus navetta che accompagnerà le classi dalla stazione ferroviaria di Serra San Quirico alla Sede del Parco a Serra San Quirico o alla Casa del Parco e ritorno (il costo del biglietto ferroviario non è compreso nel progetto).</p>
COINVOLGIMENTO SOCIALE	Studenti, insegnanti, Associazioni di categoria ambientali

7 - “I SENSI AL MUSEO”

SOGGETTI ATTUATORI	CEA Gola della Rossa
FINALITA'	Un progetto in linea con il percorso pedagogico che sottolinea il legame esistente tra la crescita cognitiva e lo sviluppo dell'esperienza diretta e della manualità in quanto lo sviluppo cerebrale è strettamente legato al movimento e alla manualità dei soggetti coinvolti.
DESTINATARI	Primaria Secondaria di 1° grado
TEMPISTICA	Gennaio - Giugno 2016
SVOLGIMENTO	<p>Visita al Percorso didattico del CEA di Serra San Quirico.</p> <p>Il percorso prevede una prima fase durante la quale i ragazzi si immergeranno in un'esperienza percettiva dell'ambiente; di seguito saranno stimolati a provare i loro sensi attraverso manipolazioni ed osservazioni, potranno ad esempio imparare a riconoscere le impronte degli animali che popolano l'area protetta attraverso l'utilizzo della creta.</p> <p>Durata: incontro di 5-6 ore più passeggiata sul Sentiero del Cassero, Pianello A/R</p> <p>Il Parco metterà a disposizione per l'uscita un bus navetta che accompagnerà le classi dalla stazione ferroviaria di Serra San Quirico alla Sede del Parco (il costo del biglietto ferroviario non è compreso nel progetto).</p>
COINVOLGIMENTO SOCIALE	Insegnanti, alunni, operatori ambientali



8 - “COME PICCOLI SCIENZIATI”

SOGGETTI ATTUATORI	CEA Gola della Rossa
FINALITA'	Attività pratiche e coinvolgenti per avvicinarsi al metodo scientifico per conoscere la natura. A domanda cerchiamo di dare una risposta attraverso l'allestimento di esperimenti e attraverso l'apertura alle scuole della mostra sulle energie rinnovabili; tema di stretta attualità, che si cercherà di approfondire focalizzando l'attenzione sugli effetti derivanti dall'impiego di queste ultime.
DESTINATARI	Primaria Secondaria di 1° grado
TEMPISTICA	Marzo - Giugno 2016
SVOLGIMENTO	<p>Visita alla Mostra sulle energie rinnovabili, allestita presso la Sede dell'Unione Montana Esino-Frasassi a Fabriano.</p> <p>Spiegazione delle diverse tipologie di energie, messa a confronto di quelle tradizionali con quelle rinnovabili, analisi dei vantaggi e delle eventuali criticità di ognuna, introduzione ai concetti di inquinamento ed effetti loro connessi.</p> <p>Laboratorio Didattico sul tema dell'energia e allestimento di esperimenti su vita ed elementi naturali.</p> <p>Durata: un incontro di 3-4 ore con visita al laboratorio, Sede dell'U.M. Esino-Frasassi a Fabriano</p>
COINVOLGIMENTO SOCIALE	Insegnanti, alunni, operatori ambientali



9 - “COME STA IL FIUME? Chiediamolo agli animaletti acquatici”

SOGGETTI ATTUATORI	CEA Gola della Rossa
FINALITA'	L'acqua che viene utilizzata dalle piante, dagli animali e dall'uomo arriva in buona parte dai fiumi. Se questi sono inquinati, anche la vita è in pericolo. L'uomo è il principale inquinatore perché introduce sostanze chimiche nelle acque, che poi arrivano nei fiumi attraverso fognature, piogge, scarichi industriali. I ragazzi potranno imparare a valutare la salute dei nostri fiumi, attraverso analisi chimiche delle acque e con l'osservazione diretta degli animaletti fluviali.
DESTINATARI	Scuola primaria Scuola secondaria di 1° grado
TEMPISTICA	Marzo - Giugno 2016
SVOLGIMENTO	Durata: una intera mattinata Attività all'aria aperta che prevede la raccolta diretta di campioni di acqua e successivamente analisi chimiche e osservazione diretta degli animaletti fluviali da svolgersi a scuola o nel laboratorio situato nella Sede del Parco.
COINVOLGIMENTO SOCIALE	Studenti, insegnanti



10 - “CHI CERCA...TROVA Orientarsi nella natura”

SOGGETTI ATTUATORI	CEA Gola della Rossa
FINALITA'	<ul style="list-style-type: none"> - Scoprire la ricchezza e la varietà degli ambienti naturali del Parco - Acquisire strumenti per l'interpretazione dell'ambiente naturale - Lo sport come strumento di collaborazione e scambio di competenze <p>La caratteristica dell'azione educativa che si vuole svolgere è quella dell'“imparare facendo” attraverso lo svolgimento di lavori in piccoli gruppi, per stimolare la socializzazione e la condivisione di conoscenze e competenze.</p>
DESTINATARI	<p>Primaria (classi quinte) Secondaria di 1° grado</p>
TEMPISTICA	<p>Marzo - Giugno 2016</p>
SVOLGIMENTO	<p>Laboratorio di cartografia e orientamento. Attività all'aperto per sviluppare le conoscenze apprese e scoprire il territorio attraverso il gioco dell'orientering.</p> <p>Durata: 1 intera giornata Il Parco metterà a disposizione per l'uscita di un'intera giornata un bus navetta che accompagnerà le classi dalla stazione ferroviaria di Serra San Quirico alla Sede del Parco a Serra San Quirico o alla Casa del Parco di Castelletta e ritorno (il costo del biglietto ferroviario non è compreso nel costo del progetto).</p>
COINVOLGIMENTO SOCIALE	<p>Insegnanti, alunni, operatori ambientali</p>



11 - “ACCOGLIENZA SCUOLE/PULIAMO IL MONDO”

SOGGETTI ATTUATORI	CEA Gola della Rossa
FINALITA'	Il Parco, in adesione all'iniziativa di Legambiente “Puliamo il Mondo” intende organizzare ad inizio anno scolastico un'attività di volontariato con scuole e cittadinanza al fine di sensibilizzare gli utenti sui temi della salvaguardia e del rispetto dell'ambiente.
DESTINATARI	Scuola primaria Scuola Secondaria di 1° grado
TEMPISTICA	Marzo / Giugno 2016
SVOLGIMENTO	Per questa attività il Parco intende realizzare nel mese di settembre l'organizzazione di incontri rivolti alle classi per “ripulire” alcuni sentieri del Parco e laboratori sul tema del riciclo dei materiali. Il Parco fornirà ai partecipanti appositi kit composti da sacchi, guanti, cappelli e materiale informativo.
COINVOLGIMENTO SOCIALE	Scuole, Associazioni Pro-Loco



SCHEDA DI ADESIONE 2015/2016

DA COMPILARE IN STAMPATELLO

La presente scheda deve essere compilata per ogni classe

Nome della scuola _____

plesso _____

Infanzia

Primaria

Secondaria 1° grado

via/piazza _____ n. _____

Telefono _____ Fax _____

E-mail segreteria scuola _____

Classe partecipante _____ N° alunni _____

Insegnante referente _____

Telefono referente _____ E-mail ref. _____

Altri eventuali insegnanti coinvolti nell'attività e loro recapiti _____

MODULO SCELTO

- A scuola...di speleologia (Infanzia/Primaria)
- Manualmente natura (Infanzia/Primaria)
- Premio Libro per l'Ambiente (Primaria/Secondaria)
- Tra querce...lupi e grotte, Costruiamo insieme il quaderno del Bosco (Primaria)
- Orto che passione!!! (Infanzia/Primaria/Secondaria)
- La magia del bosco (Infanzia/Primaria/Secondaria)
- I sensi al museo (Primaria/Secondaria)
- Come piccoli scienziati (Primaria/Secondaria)
- Come sta il fiume? - Chiediamolo agli animaletti acquatici (Primaria/Secondaria)
- Chi cerca...trova – orientarsi nella natura (Primaria/Secondaria)
- Accoglienza scuole / puliamo il mondo (Primaria/Secondaria)

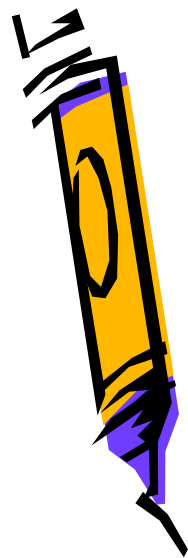

PARCO GOLA DELLA ROSSA E DI FRASASSI

*Maria Cristina Mosciatti e Sabrina Torcoletti Parco della Gola della
Rossa e Frasassi – Unione Montana Esino Frasassi*

Uff: 07326951 / 3489142104 - Fax 0732- 695251

E-mail: biblio.parco@parcogolarossa.it

